

CORTE B-B  
Escala 1/75

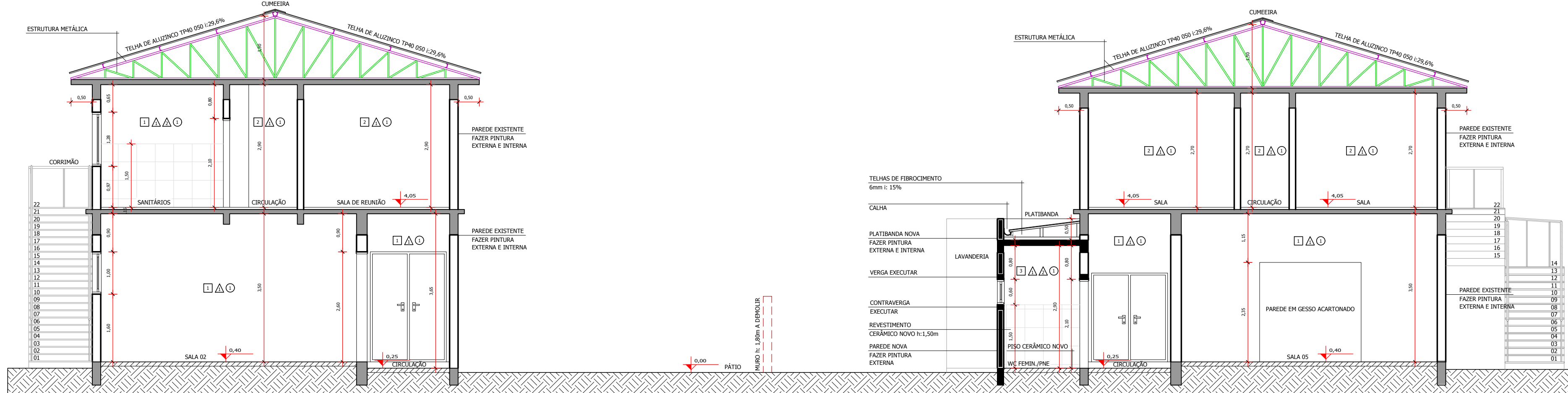

CORTE A-A  
Escala 1/75

LEGENDA:

|  |   |
|--|---|
|  | PAREDES EXISTENTES                        |
|  | PAREDES A DEMOLIR                         |
|  | DIVISÓRIA A CONSTRUIR EM GESSO ACARTONADO |
|  | PAREDES EM ALVENARIA A CONSTRUIR          |
|  | LAJE EXISTENTE                            |
|  | PRÉ-LAJE A CONSTRUIR                      |
|  | VIGAS A CONSTRUIR                         |

ESPECIFICAÇÕES

|    |   |
|----|---|
|    | PISO  |
| 1- | SUBSTITUIÇÃO DE PISO EXISTENTE POR PISO CERÂMICO NOVO |
| 2- | PISO EXISTENTE SEM INTERVENÇÃO                        |
| 3- | PISO CERÂMICO NOVO                                    |
|    | PARADE  |
| 1- | PINTURA ACRÍLICA DUAS DEMÃOS                          |
| 2- | REVESTIMENTO CERÂMICO NOVO, MEIA PARADE (h: 1,50m)    |
|    | TETO  |
| 1- | PINTURA DA LAJE                                       |

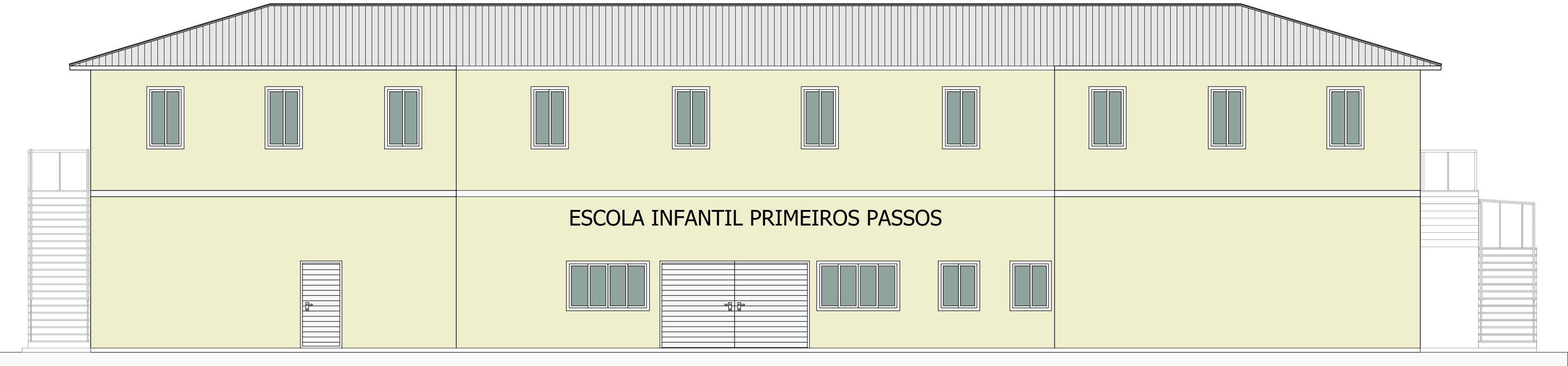

FACHADA  
Escala 1/75

|   |                |                         |                |
|---|----------------|-------------------------|----------------|
| 00  | EMIÇÃO INICIAL | ALFREDO VON AHN JR.     |                |
| REVISÃO   | DESCRIÇÃO      | RESPONSÁVEL             | DATA           |
|   |                |                         |                |
| Assunto: PROJETO DE REFORMA E AMPLIAÇÃO ESCOLAR<br>ESCOLA MUNICIPAL DE EDUCAÇÃO INFANTIL PRIMEIROS PASSOS |                |                         |                |
| Local: RUA GUSTAVO EMILIO XAVIER N°640, BAIRRO COSTA DOCE, ARAMBARÉ/RS.                                   |                |                         |                |
| Descrição: FACHADA, CORTE A-A E CORTE B-B   |                | Desenho: Daniel Schwanz |                |
| Proprietário: Prefeitura Municipal de Arambaré (Secretaria da Educação)                                   |                | Data: OUTUBRO/2022      |                |
| Responsável técnico: Eng. Civil Alfredo Von Ahn Junior<br>CNPJ: 90.192.950/0001-24<br>CREA: RS246947      |                | Escala: Indicadas       | Revisão: 00    |
|   |                |                         | Prancha: 05/11 |